

MANUAL DE USUARIO DEL TERMOSTATO TGR85

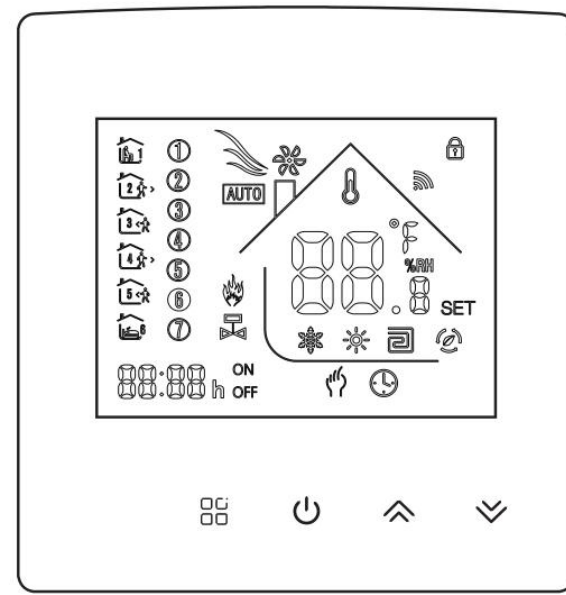

ESTE TERMOSTATO ES APTO PARA CALEFACCIÓN DE AGUA, CALEFACCIÓN ELÉCTRICA Y CALDERA DE GAS

Nota de Usuario

1. Lea este manual con atención. La operación incorrecta puede dañar el producto o causar condiciones peligrosas.
2. El personal de instalación debe ser técnicos de servicio bien capacitados y con experiencia.
3. Después de la instalación, lea atentamente este manual y utilice el producto de acuerdo con las instrucciones.

Precaución: Riesgo de descarga eléctrica o daño al equipo

Diagrama de Cableado

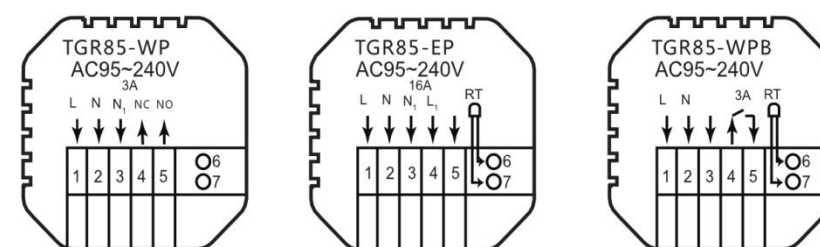

Nota: WP para calentamiento de agua; EP para calefacción eléctrica; WPB para caldera de gas

Instrucciones de Operación

1. Encendido / apagado: presione para encender / apagar el termostato.
2. Presione la tecla para cambiar entre los modos manual y automático.
3. En el modo automático. Presione o para ajustar la temperatura para ingresar al modo temporal automático. Este modo se ejecuta solo para una sesión.
4. Mantenga presionada la tecla y la tecla para ingresar a la configuración del reloj, presione la tecla para cambiar el elemento de Configuración, presione las teclas y para ajustar el valor de cada parámetro. Nota: la hora del modelo WIFI será automáticamente la hora de Internet.
5. Presione y durante 5 segundos para agregar o cancelar el bloqueo para niños.
6. Enlace WIFI: cuando el termostato está encendido, mantenga presionado el botón durante 5 segundos y aparecerá la pantalla del termostato. Ahora el icono WIFI parpadea, en este momento el termostato en el estado del código.

Bienvenido

Gracias por su confianza y apoyo. Al adoptar tecnología de gama alta y tecnología más perfecta, su nuevo termostato le proporcionará el entorno de temperatura adecuado todos los días en el futuro, haciendo su vida más cómoda y su entorno de vida más elegante y hermoso. Para obtener instrucciones detalladas sobre la instalación y el uso de este termostato, lea este manual con atención. Comuníquese con un profesional para que le instale el termostato e instale y use el producto en la medida permitida por la ley.

Aplicación

El controlador de temperatura digital inteligente es un sistema de calefacción de suelo adecuado para el control de la temperatura de la habitación y el control de la temperatura del hogar. Controla el estado de funcionamiento del equipo de suelo radiante comparando la temperatura ambiente con la temperatura programada, lo que mejora el confort y consigue un ahorro energético. Este controlador de temperatura digital adopta la tecnología de control por microcomputadora y está equipado con botones táctiles de pantalla completa que tiene un diseño elegante y es fácil de usar. El termostato tiene funciones manuales automáticas, programables y de memoria de estado.

Procedimiento de instalación

Este producto se instala con un interruptor de control estándar 86 (de acuerdo con las regulaciones europeas)

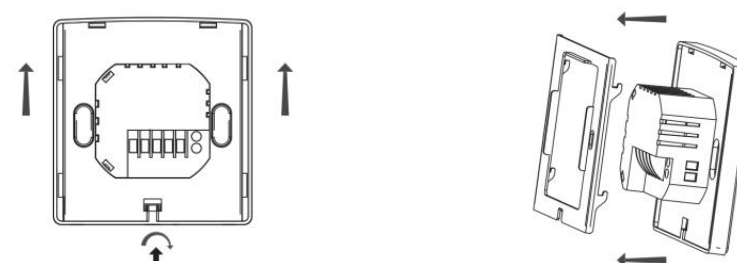

1. Gire el fijador de modo que la flecha esté alineada con la pantalla de visualización. Retire la placa de montaje
2. Retire la placa de montaje en esta dirección.

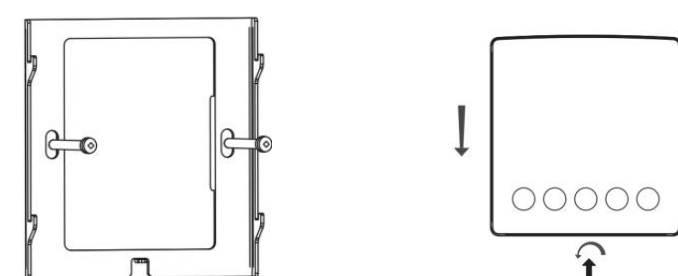

3. Fije la placa de montaje en el casete superior con un tornillo.
4. Inserte el termostato en la placa de montaje desde la parte inferior y reutilícelo. El destornillador girará el fijador 180 grados para completar la instalación.

Instrucciones de programación de la hora

Presione y mantenga presionada la tecla para ingresar a la configuración de programación, presione brevemente la tecla para cambiar la opción, presione la tecla o la tecla para ajustar cada parámetro de opción y presione la tecla para salir y guardar.

TECLA	OPCIÓN	ICONO	HORA	AJUSTAR	DEFAULT	AJUSTAR
	Jornada laboral	1		06: 00		20°C
		2		08: 00		15°C
		3		11: 30		15°C
		4		12: 30		15°C
		5		17: 00		22°C
		6		22: 00		15°C
	Fiesta	1		08: 00		22°C
		2		23: 00		15°C

Empaque del producto

Unidad principal del termostato-----1PC Manual ----- 1 PC
 Certificado de calificación-----1PC Tornillo -----2PCS
 Línea de detección (opcional) ----- 1PC

Modelo del Producto

Plomería WP 3A

Calefacción Eléctrica EP 16A

Varillaje WPB, Caldera de Gas 3A

Descripción de la pantalla y el icono

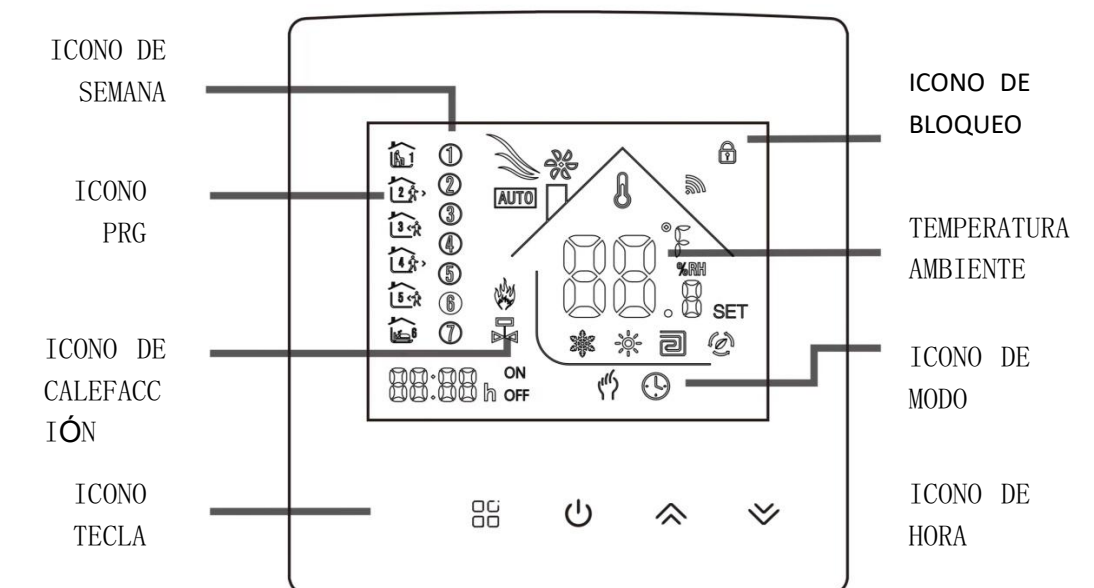

Opciones avanzadas

Cuando APAGUE, presione la tecla y la tecla durante 5 segundos para ingresar a la configuración de la opción avanzada. Presione 8 para ingresar a la siguiente opción, presione y para ajustar, y presione para salir de la opción Nivel de altura.

1	Compensación de temperatura	El valor predeterminado de la temperatura ambiente de calibración es -2 °C. Presione las teclas de arriba y abajo para ajustar. El timbre ajustable es de 9 a 9,9 °C.
2	Selección de sensor	El sensor de temperatura está seleccionado como IN por defecto. Presione las teclas arriba y abajo para ajustar como IN respectivamente, lo que indica que el interno.
3	Modificación del límite de temperatura	El valor límite de temperatura predeterminado es 35 °C. Presione las teclas hacia arriba y hacia abajo para ajustar el rango de 5 °C a 60 °C.
4	Inicio de diferencia de temperatura	La diferencia de temperatura predeterminada se establece en 1 °C. Presione las teclas hacia arriba y hacia abajo para ajustar el rango de 1 a 10 grados.
5	Función anticongelante	Configure la función anticongelante predeterminada en APAGADO, muestre APAGADO, presione la tecla arriba para encender el anticongelante y mostrar ENCENDIDO
6	Opción de vacaciones y desactivación de la programación semanal	Configure el día de descanso predeterminado como doble APAGADO. Presione las teclas hacia arriba y hacia abajo para ajustarlo a APAGADO doble (1-5), APAGADO simple (1-6), sin APAGADO (1-7) y apague la programación semanal (APAGADO).
7	Selección inversa primaria y secundaria	Establezca la inversión principal y auxiliar predeterminada en 0. Presione las teclas arriba y abajo para ajustar 0 para apagar la inversión principal y auxiliar. 01 significa retroceso auxiliar, 02 significa retroceso auxiliar, 03 significa retroceso principal y auxiliar, el apagado y el anticongelante no están activados.
8	Tiempo de retardo de salida de enlace pasivo	Establezca el tiempo de retardo de enlace pasivo predeterminado en 0. Presione las teclas hacia arriba y hacia abajo para ajustar el rango de 0 a 5 minutos.
9	Establecer límite de temperatura superior	El valor predeterminado del límite superior de temperatura establecida es 60 °C, y el rango de ajuste es 35-95 °C presionando las teclas arriba y abajo.
10	Restaurar los valores de fábrica	Establecer para restaurar la posición predeterminada de fábrica para mostrar "-"; presione el botón arriba para ajustar la pantalla -, presione el botón enter para restaurar la configuración de fábrica

Información de conexión WIFI

Antes de usar el termostato WIFI por primera vez, debe establecer la señal y la configuración de WIFI a través de su teléfono inteligente o tableta para permitir la comunicación entre sus dispositivos conectados.

Enlace WIFI: Cuando el termostato está encendido. Mantenga presionado el botón durante 5 segundos y aparecerá la pantalla del termostato, ahora el ícono WIFI parpadea, en este momento el termostato en el estado de código.

1. Descarga de la aplicación

busque "Tuya" en el mercado de aplicaciones o escanee debajo del código QR para descargar



09

3. Adición de dispositivo. Haga clic en "agregar dispositivo" o "+" en la parte superior derecha de la página de inicio de la aplicación para ingresar a la página "agregar dispositivo". Actualmente, hay dos formas de agregar manualmente un dispositivo y un dispositivo de búsqueda.

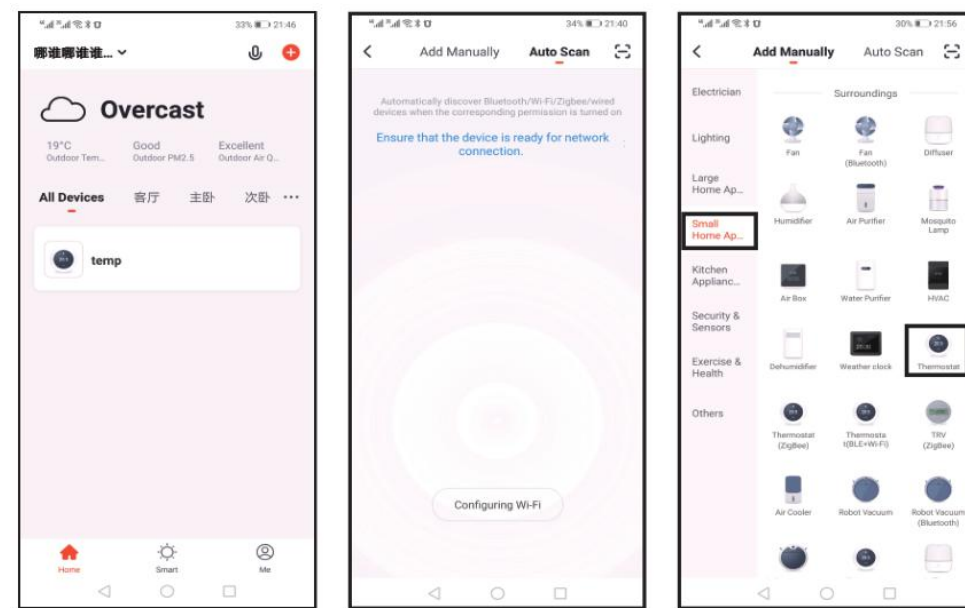

12

Si falla la red de distribución, la aplicación mostrará la página que se muestra en la siguiente figura. Puede optar por agregar o ver la ayuda nuevamente. Nota: si falla la conexión, confirme si el dispositivo de control de temperatura ha entrado en el estado de coincidencia de código, consulte el artículo 6 del manual de funcionamiento.

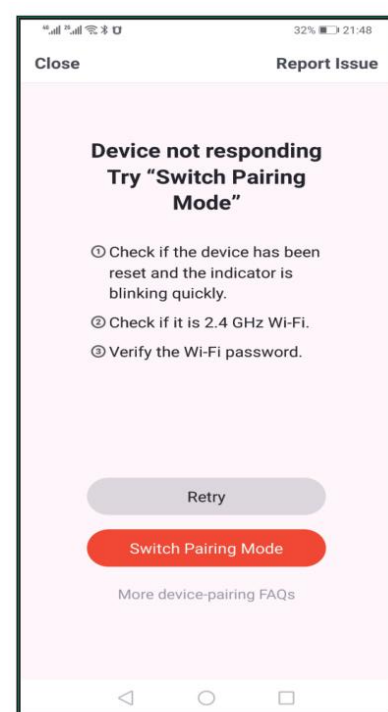

15

2. Registro de cuenta En caso de que aún no tenga una cuenta de la aplicación, puede optar por registrarse o iniciar sesión mediante un código de verificación por SMS. haga clic en "Crear una nueva cuenta", ingresará a la página de Política de Privacidad de la plataforma Tuya Smart. Después de hacer clic en "Aceptar", entrará oficialmente en la página de registro del teléfono móvil.

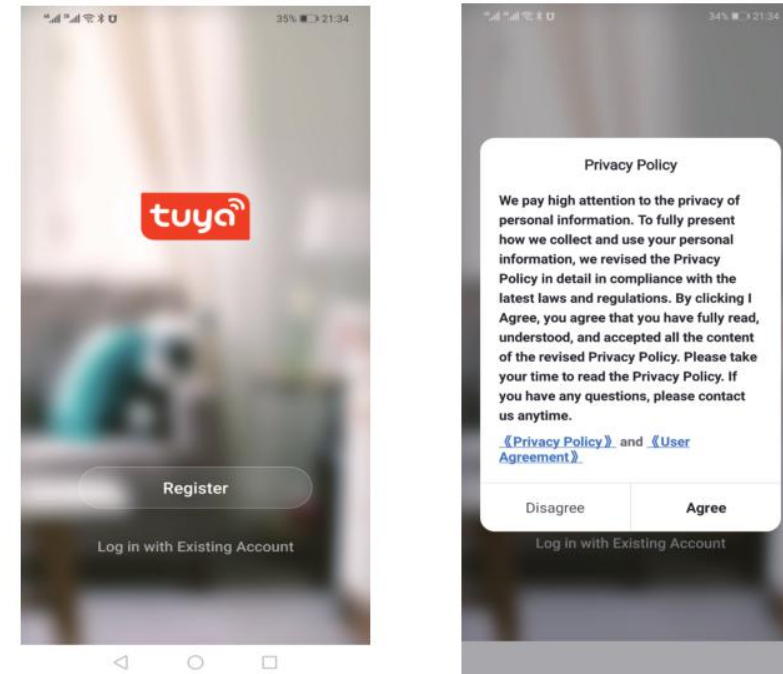

10

Busque el producto de termostato (modelo WIFI) en la lista de dispositivos. En el modo de red especificado, el indicador parpadea (parpadea lentamente) y luego haga clic en el botón de confirmación en la página. Seleccione el área de trabajo del dispositivo para conectarse al WIFI de Internet e ingrese la contraseña de WIFI. Haga clic en "Aceptar" para ingresar al proceso de red correspondiente.

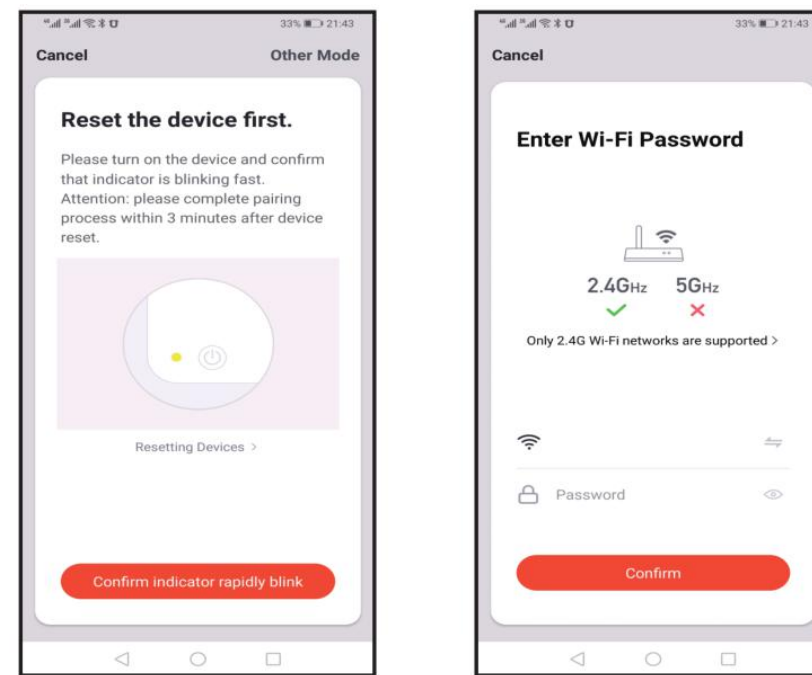

13

4. Visualización de la interfaz de la aplicación del controlador de temperatura

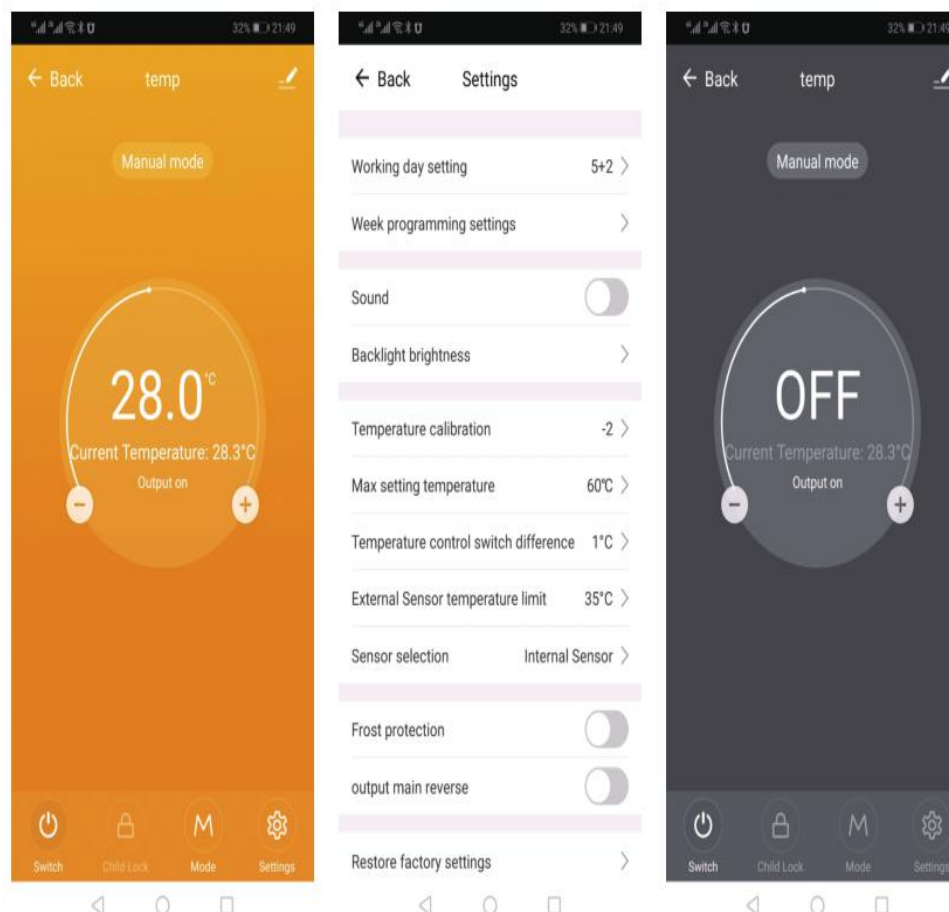

16

El sistema determina automáticamente el país / región actual. También puede seleccionar el país / región manualmente. Después de ingresar su número de teléfono móvil o dirección de correo electrónico, haga clic en "obtener código de verificación". Ingrese el código de verificación recibido, luego ingrese la contraseña y haga clic en "finalizar" para registrarse correctamente.

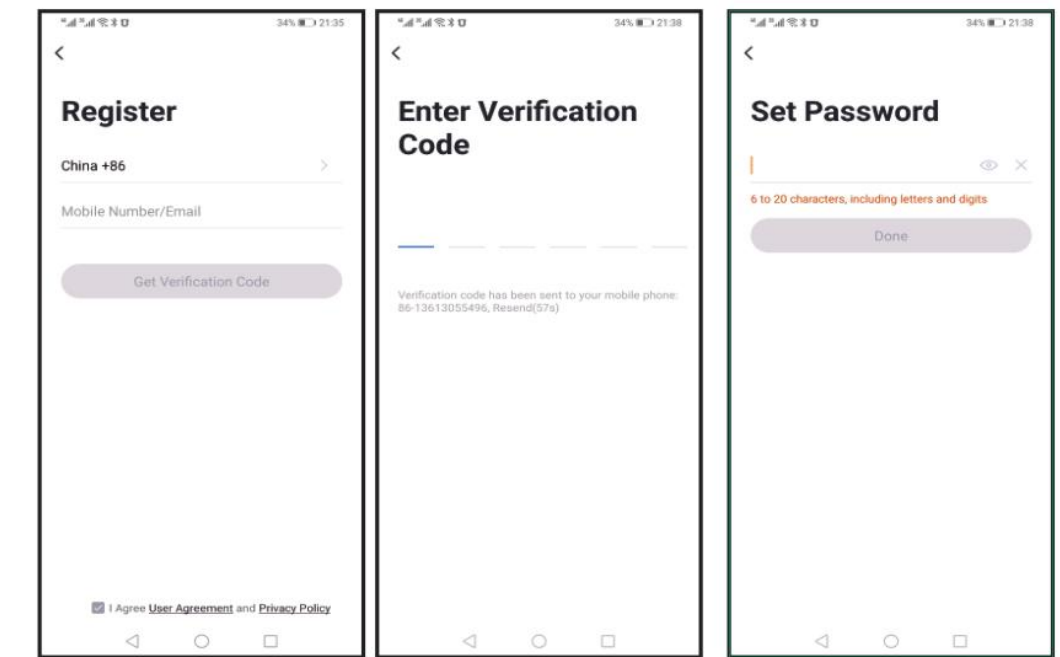

11

Si se selecciona el modo de red de distribución predeterminado, la aplicación del proceso de distribución se muestra en la figura 1 a continuación, y la red de distribución muestra correctamente la interfaz que se muestra en la figura 2. El nombre del dispositivo se puede cambiar o se puede seleccionar la ubicación de la habitación.

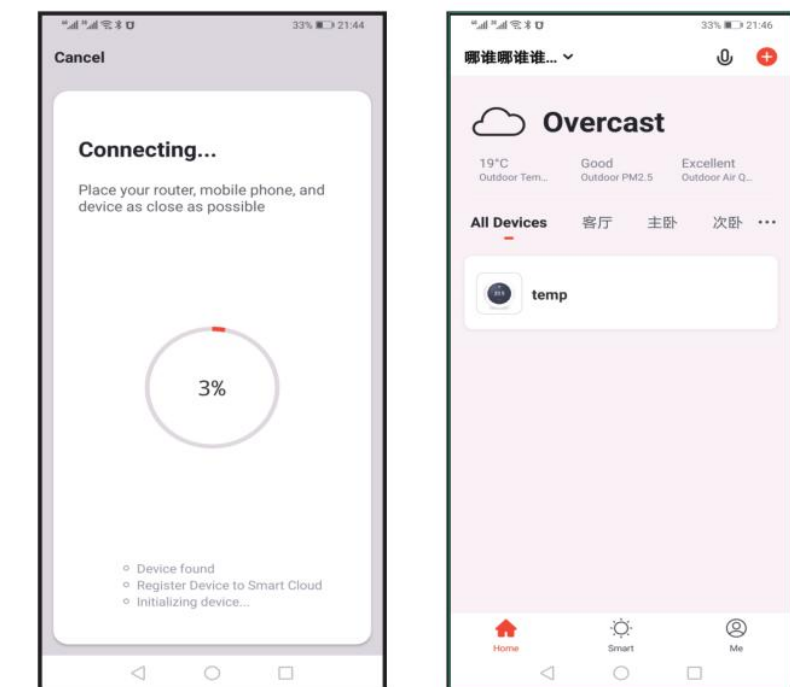

14